СЕРИЯ ВСТРЕЧ

ДАЙДЖЕСТ ПОСТУПЛЕНИЯ

в СПбГУ

2023 / 2024

Вехи спортивной истории

1793 год
Открывается первое крытое Спортивное сооружение в России «Же-де-Пом».

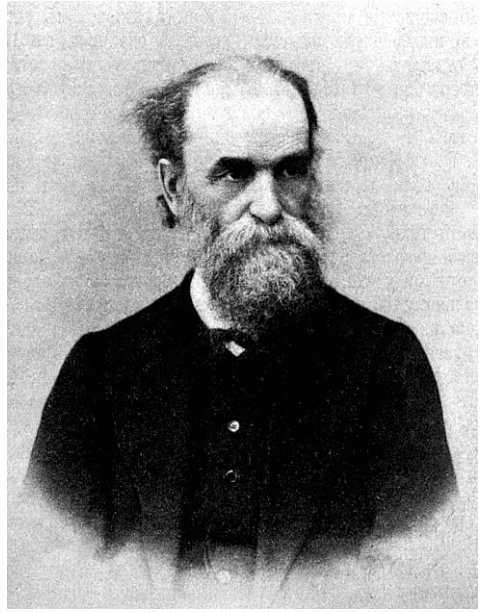

1886-1897 год
П.Ф. Лесгафт – приват-доцент Петербургского университета. Основоположник физического воспитания в России.

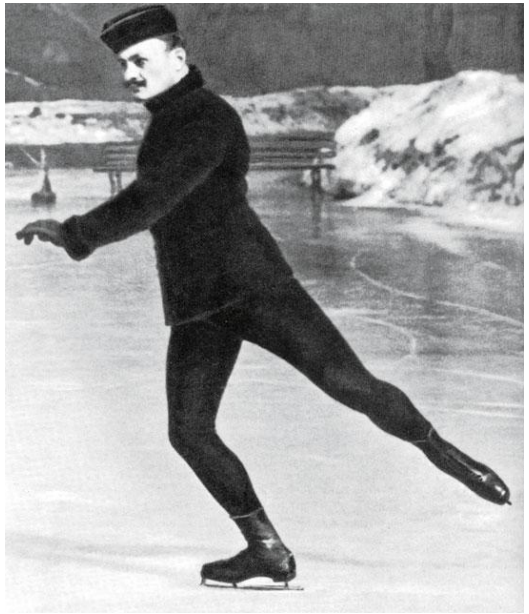

1908 год
Выпускник юридического факультета Н.А. Панин-Коломенкин – первый российский олимпийский чемпион по фигурному катанию.

Студенческий спорт в СПбГУ

Внутренние мероприятия

- «Кубок Арктики»
- Кубок Спасского
  шахматы
- Кубок «Дяди Вани»
  «народный жим»
- Эстафета памяти
  В.В. Васильковского
  легкая атлетика
- «Петергофский Олимпик»
- Спартакиада ВФСК «ГТО»
- Приз Первокурсника
- Чемпионаты СПбГУ
- Бал Чемпионов

> 50 физкультурно-массовых и спортивных мероприятий
> 5000 участников

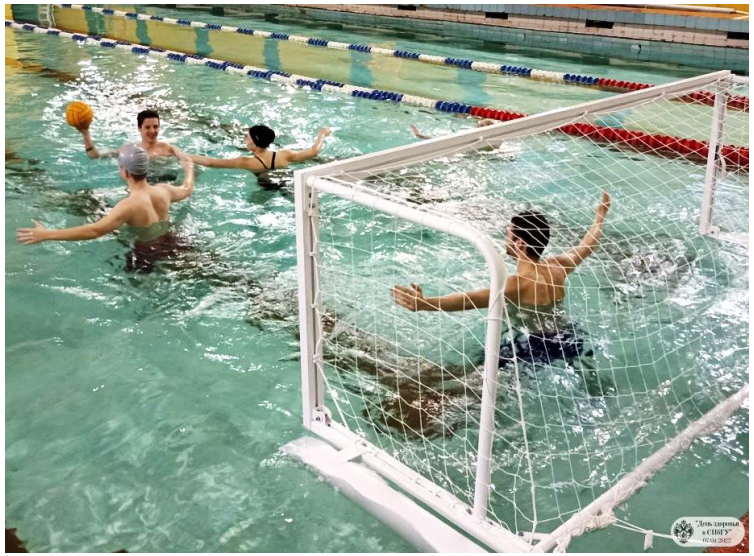

Объекты и виды спорта

- **28** спортивных объекта;
- Секции по **19** видам спорта;
- **3** открытые спортивные площадки в кампусе «Михайловская дача» (Петергоф, Санкт-Петербургское ш., д.109) и **4** открытые спортивные площадки в кампусе СПбГУ (Петергоф, Ботаническая ул., д.68)
- Участие в студенческих соревнованиях по **44** видам спорта.

Сборные команды

- академическая гребля
- альпинизм
- баскетбол (девушки)
- баскетбол (юноши)
- водное поло
- волейбол (девушки)
- волейбол (юноши)
- киберспорт
- пауэрлифтинг
- плавание
- регби
- скалолазание
- футбол (девушки)
- футбол (юноши)
- хоккей
- шахматы

Студенческая регбийная лига (СРЛ)

Национальная студенческая футбольная лига (НСФЛ)

Студенческая спортивная лига водного поло (ССЛВП)

Студенческая гребная лига (СГЛ)

Ассоциация студенческого баскетбола (АСБ)

Студенческая лига плавания (СЛП)

Обучающиеся СПбГУ – члены сборных РФ

- **Магомед Эльдаров** (армрестлинг) - призер Первенства Мира (2019), призер Чемпионата Мира (2021);
- **Глеб Сорокин** (всестилевое каратэ) - Чемпион Мира (2022), Чемпион России (2022), победитель Первенства Мира (2023), призер Чемпионата Мира (2023);
- **Николай Шилинцев** (гиревой спорт) – призер Первенства Мира (2022), Первенства Мира (2023);
- **Екатерина Зюзина** (парусный спорт) - призер Чемпионата Европы (2016), призер Кубка Европы (2017), победитель и призер Чемпионата России (2014, 2015, 2018, 2019, 2020, 2021, 2022), участник Олимпийских игр в Токио (2021);
- **Александра Лукоянова** (парусный спорт) - призер Первенства Европы (2021), победитель Кубка и Первенства России (2022), призер Кубка Содружества (2022);

Обучающиеся СПбГУ – члены сборных РФ

- **София Кирюхина** (пауэрлифтинг) - победитель Всероссийских соревнований сред студентов (2022, 2023), призер Международных соревнований «Содружество наций» (2022);
- **Леонтий Бобков** (скалолазание) - победитель Первенства России (2022), Победитель Всероссийских соревнований «Невские вертикали» (2022), победитель Всероссийских юношеских соревнований (2022);
- **Елизавета Пелевина** (спортивная аэробика) - Чемпион Мира (2021), победитель и призер Кубка России (2022);
- **Анна Сазонова** (спортивное ориентирование) - победитель и призер Первенства России (2022, 2023);
- **Иван Булыга** (фехтование) - Чемпион Европы среди кадетов (2020), призер Кубка России (2021), победитель Первенства России среди юниоров (2022).

Условия поступления

(Выдержка из Правил приема в СПбГУ в 2024 году)

- наличие статуса **чемпиона и призера Олимпийских игр, Паралимпийских игр и Сурдлимпийских игр, чемпиона мира, чемпиона Европы, лица, занявшего первое место на первенстве мира, первенстве Европы** по видам спорта, включенным в программы Олимпийских игр, Паралимпийских игр и Сурдлимпийских игр – **10 баллов**;
- наличие статуса **чемпиона мира, чемпиона Европы, победителя первенства мира, первенства Европы** по видам спорта, не включенным в программы Олимпийских игр, Паралимпийских игр, Сурдлимпийских игр – **5 баллов**;
- наличие **золотого, серебряного или бронзового знака отличия Всероссийского физкультурно-спортивного комплекса «Готов к труду и обороне» (ГТО)** и удостоверения к нему – **2 балла**;
- **членство в сборной команде Российской Федерации по олимпийским видам спорта** в 2023 или 2024 годах (основная, молодежная, юниорская и юношеская сборные, а также резервный состав) **– 5 баллов**;
- **членство в сборной команде Российской Федерации по неолимпийским видам спорта** в 2023 или 2024 годах (основная, молодежная, юниорская и юношеская сборные, а также резервный состав) – **3 балла.**

Условия обучения в СПбГУ

- **Индивидуальные графики** сдачи зачетов и экзаменов;
- **Повышенная государственная академическая стипендия (ПГАС)**.

Поддержка Эндаумент-фонда СПбГУ:

- Учреждена **именная стипендия** обучающимся – членам сборной команды СПбГУ **по академической гребле**;
- Учреждена **именная стипендия** за выдающиеся достижения в спорте обучающимся СПбГУ – **членам сборных команд РФ и СПбГУ**;
- **Именная стипендия** для студентов СПО за достижения в спорте в составе сборных команд СПбГУ;
- Проведение имиджевых мероприятий в рамках направления «**Развитие студенческого спорта в СПбГУ («Спортивный»)**».

Учись быть первым!

Совмещение **обучения мирового уровня** и **спорта.**

Организация спортивной деятельности в период обучения (*волонтеры, спортивные менеджеры и SMM-специалисты*).

Формат **активного** (*секции, сборные команды*) и **интерактивного** (*фиджитал*) спорта для **не имеющих спортивного опыта.**

Добро пожаловать в команду!

Отборы в сборные команды СПбГУ проходят в **сентябре**.

Анонсы и расписание – в группе Спортивного клуба СПбГУ:
vk.com/spbu.sport

Контактное лицо:
Начальник Управления по организации спортивной деятельности Светлана Шарудиновна Намозова
s.namozova@spbu.ru

Контакты

г. Санкт-Петербург, Университетская наб., д. 7–9

Управление по организации спортивной деятельности

Начальник управления – Светлана Шарудиновна Намозова

E-mail: s.namozova@spbu.ru

Тел.: +7 (812) 328-96-75

Сайт: uosd.spbu.ru